

Oggetto: Visita guidata in barca "Le strade della cultura d'impresa viste dall'acqua" – Martedì 28 giugno 2022 – Ore 9.30 imbarco dal pontile ACTV di Fusina.

Gentile Imprenditore,

continuano a le attività inserite nel Progetto di Punto Confindustria sulla Riqualficazione Urbana e Rigenerazione dei Distretti Urbani, dal titolo "**Cultura d'Impresa e Transizione verso un futuro digitale e partecipativo**", dedicato alle aziende che sono insediate nella zona di Marghera rientrante nel Distretto del Commercio di Venezia denominato Mestre Centro-Zelarino.

Questo intervento si ascrive nella fase 1 del nostro progetto: Marketing Territoriale - "Le strade della Cultura d'Impresa". È un itinerario via acqua sul mondo dell'industria, del commercio e del terziario dell'area di Marghera e il suo Porto, curato dall'Ente della Zona Industriale di Porto Marghera che in questa particolare attività ci farà da "Guida Speciale" nella persona del suo Direttore Dr. Gianluca Palma.

Diamo uno sguardo inedito alla realtà di Marghera per far conoscere l'area industriale, portuale e di servizi, le fabbriche e le produzioni del passato, attuali e future, a chi desidera approfondire un altro aspetto dell'ambiente locale in cui è immerso per lavoro e/o professione.

Lo scopo è quello di offrire stimoli di riflessione e conoscenza del territorio, della sua storia e delle future opportunità di sviluppo economico, ambientale e infrastrutturale.

Sarà l'occasione per visitare una parte della città spesso sconosciuta e non facilmente accessibile. Il paesaggio industriale offre una serie di suggestioni: luoghi, edifici, insediamenti, vie di comunicazione stradali, ferroviarie ed acquee che consentono di mettere in rapporto il presente con il passato e di comprendere le trasformazioni sociali, ambientali, economiche e culturali.

MARTEDI' 28 GIUGNO 2022 – ORE 9.30 IMBARCO DAL PONTILE ACTV DI FUSINA.
"LE STRADE DELLA CULTURA D'IMPRESA VISTE DALL'ACQUA"

Modalità di partecipazione:

Per accedere a bordo dell'imbarcazione è obbligatorio l'uso della mascherina chirurgica o FFP2 in applicazione del protocollo di contenimento del Covid 19.

La partecipazione al corso **è gratuita. L'iscrizione è obbligatoria.**

Per ragioni organizzative, gli interessati dovranno prenotarsi compilando il seguente [Modulo d'iscrizione](#).

Per informazioni:

Referente di Progetto - tel. 0425.202234 – e-mail: n.casalicchio@puntoconfindustria.it
Segreteria - tel. 0425.202202 – e-mail: l.ramazzina@puntoconfindustria.it

All: programma

Consenso invio comunicazioni <https://bit.ly/3wxh85z>

CULTURA D'IMPRESA E TRANSIZIONE VERSO UN FUTURO DIGITALE E PARTECIPATIVO

Progetto di Riqualificazione Urbana e Rigenerazione dei Distretti Urbani

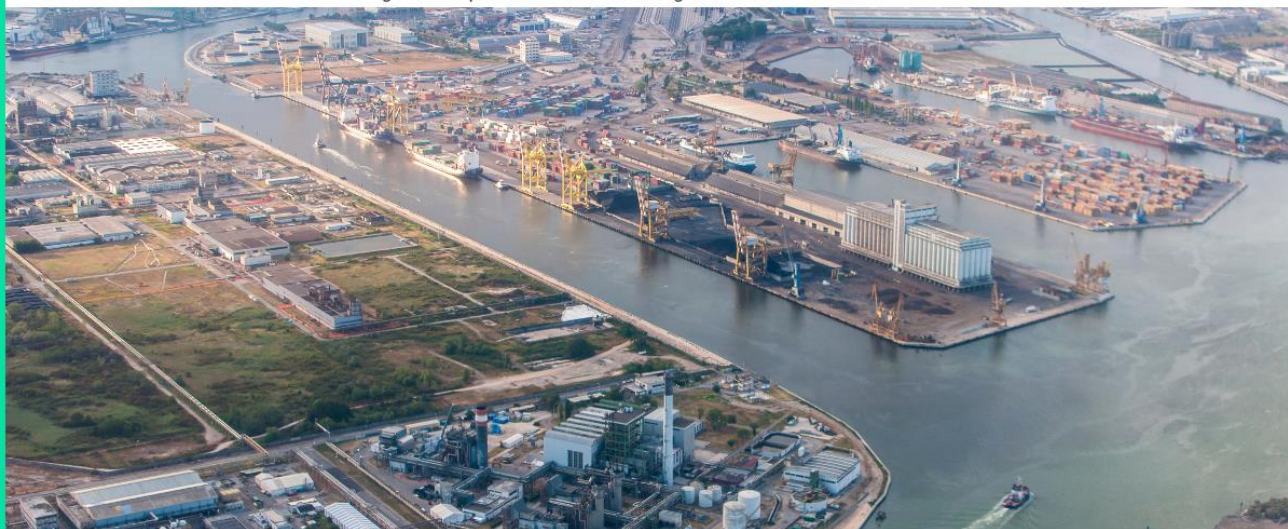

Con il sostegno della
Camera di Commercio di Venezia Rovigo



CAMERA DI COMMERCIO
VENEZIA ROVIGO

LE STRADE DELLA CULTURA D'IMPRESA VISTE DALL'ACQUA

Martedì 28 giugno 2022 - ore 9.30 Imbarco dal pontile ACTV di Fusina.

"Guida Speciale"

il Direttore dell'Ente della Zona Industriale di Porto Marghera, Dr. Gianluca Palma.

PROGRAMMA/ITINERARIO

Ore 9.30 imbarco dal pontile ACTV di Fusina.

- Transito lungo il Canale Malamocco Marghera in direzione nord ed ingresso nel canale industriale sud: descrizione delle attività industriali insediate lungo il canale sud fino alla darsena terminale.
- Uscita dal canale sud e, in direzione nord, ingresso nel canale ovest: descrizione delle attività presenti in canale ovest fino alla darsena terminale.
- Uscita dal canale ovest e percorso del Malamocco Marghera: descrizione delle attività dei terminal commerciali (non è previsto l'ingresso ai Moli A e B).
- Ingresso in canale nord con descrizione delle attività presenti fino alla fine del canale (ormeggio allestimento Fincantieri).
- Uscita dal canale nord, breve sosta in bacino di evoluzione 1 per illustrare il canale Brentella (senza percorrerlo).
- Percorso del tratto iniziale del canale Vittorio Emanuele fino all'imbocco del canale delle Tresse.
- Rientro a Fusina via Canale delle Tresse – Malamocco Marghera.

ISCRIZIONE OBBLIGATORIA: entro il 27/06/2022 – [Modulo di iscrizione](#)

PER INFORMAZIONI: Tel. 0425.202202 - E-mail: l.ramazzina@puntoconfindustria.it